

# MANUALE EDICOLA 04.05

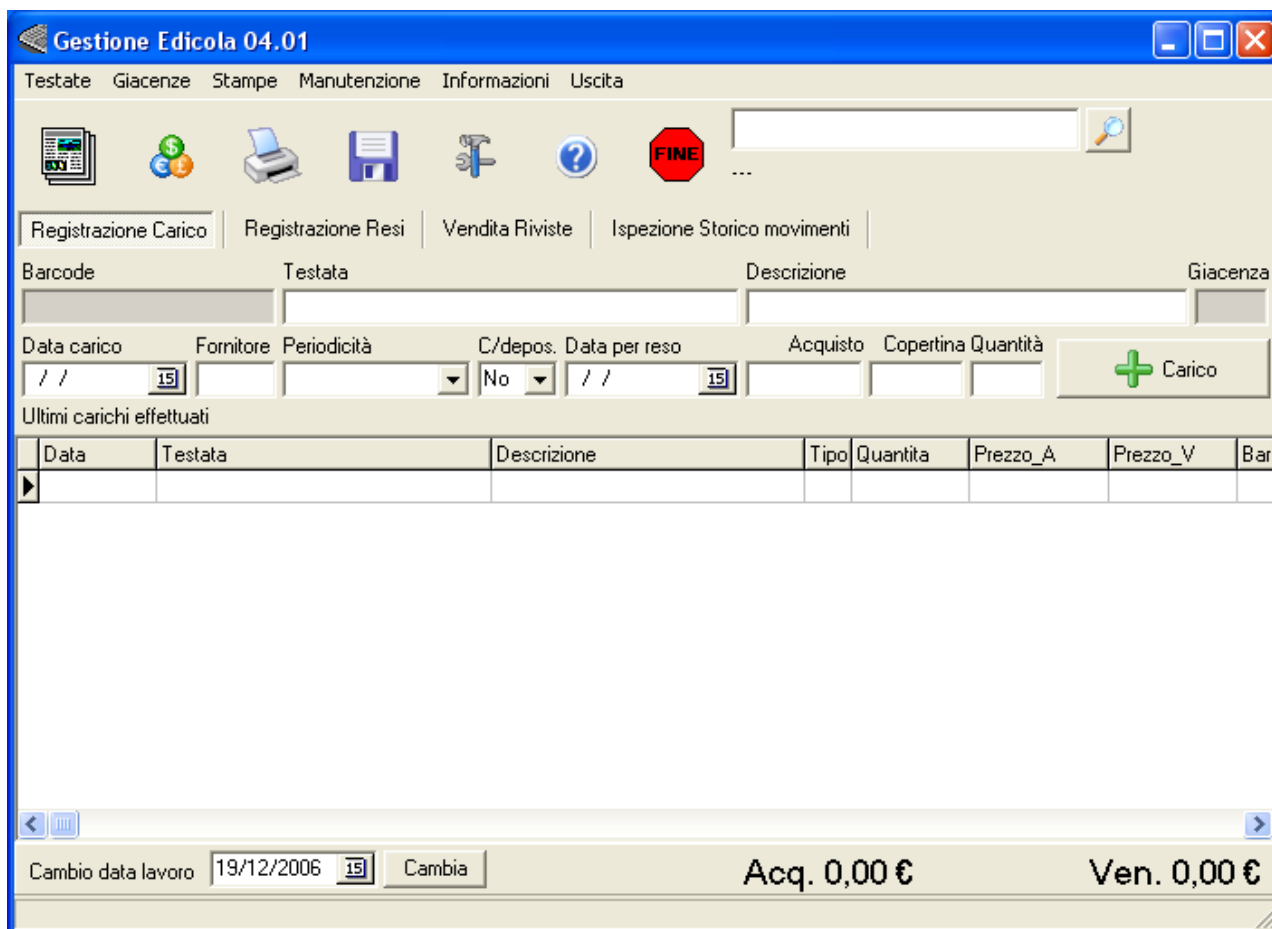

Questo è il video che si presenta avviando il programma di Gestione Edicola. Questo primo video è relativo alle operazioni di carico.

## CARICO

Nello schermo di carico, in alto a sinistra troviamo i pulsanti operativi. In alto a destra c'è una finestra per l'input del codice del lettore a barre. Se per caso il lettore legge male e si ferma al tredicesimo carattere quando ne dovrebbe leggere invece diciotto, è possibile integrare il codice usando la tastiera.

Subito sotto c'è la selezione della modalità di lavoro : Carico, Resi, Vendita, Ispezione. Passare da una modalità all'altra durante il lavoro, tiene memoria dell'ultima rivista letta così che è possibile fare un'operazione di carico e successiva vendita o di carico e reso immediato passando il codice una sola volta.

Nella parte centrale troviamo la lista delle operazioni effettuate nella giornata selezionata. In basso a sinistra è possibile selezionare date diverse dalla giornata in corso.

In basso a destra ci sono i totali relativi alle operazioni mostrate nella tabella centrale.

Questo è un flash di un momento di carico di una rivista di testata riconosciuta, ma di una nuova uscita.

Prima di premere il pulsante di carico è possibile compilare tutte le caselle a sfondo bianco. Il campo Descrizione viene associato solo alla singola uscita e quindi può venire usato per descrivere la copertina o altre particolarità dell'uscita.

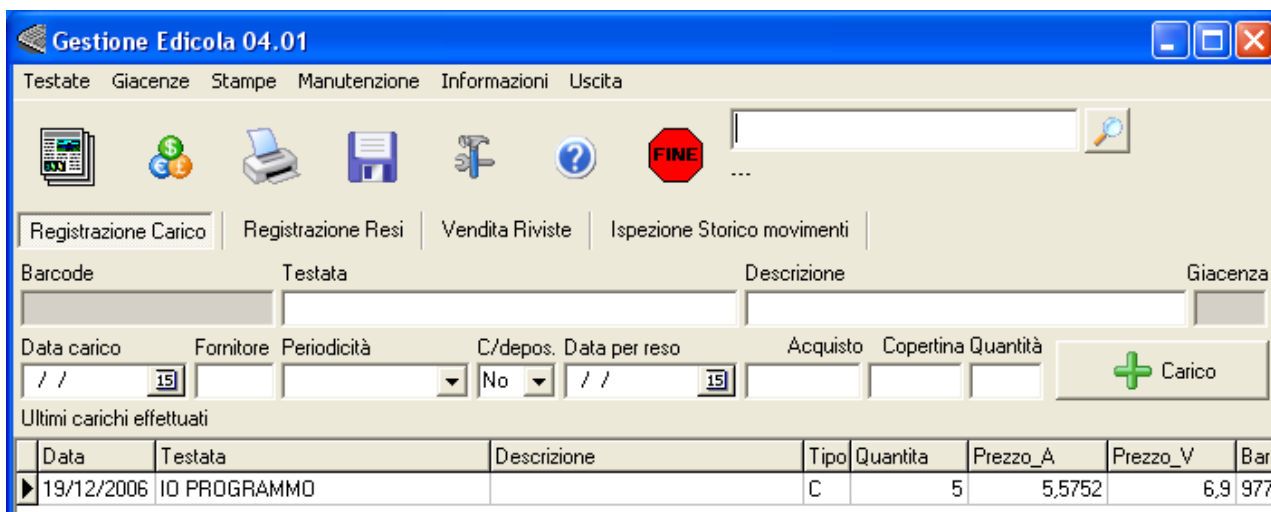

Dopo aver registrato il carico la riga relativa appare nella tabella al centro ed il cursore torna in alto a destra in attesa di un nuovo codice a barre.

# RESI

Testate Giacenze Stampe Manutenzione Informazioni Uscita

IO PROGRAMMO  
Normale

Registrazione Carico | **Registrazione Resi** | Vendita Riviste | Ispezione Storico movimenti

Barcode: 977112859400960108    Testata: IO PROGRAMMO    Descrizione:    Giacenza: 5

Data carico: 19/12/2006    Fornitore:    Periodicità:    C/depos.: No    Data per reso: 03/01/2007    Acquisto: 5,575200    Copertina: 6,90    **Resi**

Ultimi resi effettuati

Data	Testata	Descrizione	Tipo	Quantita	Prezzo_A	Prezzo_V	Bar

Il programma qui è pronto a registrare un reso. Nessuna casella è scrivibile tranne la quantità, che viene compilata in automatico con la giacenza attuale quale risulta dall'archivio. Per registrare il reso è sufficiente confermare la quantità premendo il pulsante Resi oppure correggere la quantità e poi premere il pulsante.

# VENDITE

- Navigation:** 'Registrazione Carico', 'Registrazione Resi', 'Vendita Riviste' (selected), and 'Ispezione Storico movimenti'.
- Form Fields:** 'Barcode', 'Testata', 'Descrizione', and 'Giacenza'.
- Input Fields:** 'Data carico', 'Fornitore', 'Periodicità', 'C/depos.', 'Data per reso', 'Acquisto', and 'Copertina Quantità'.
- Summary Panel (Left):** 'Totale vendita' (€ 12,80), 'Resto da' (€ 0,00), and '€ 0,00'.
- Sales Table:** A table with columns 'Data', 'Testata', 'Descrizione', 'Tipo', and 'Quantità'. It lists two sales from 19/12/2006: 'PC MAGAZINE' and 'IO PROGRAMMO', both with a quantity of -1.
- Footer:** 'Cambio data lavoro' (19/12/2006), 'Cambia', 'Acq. 5,58 €', and 'Ven. 12,80 €'.

Questo è il video che viene presentato quando si registrano le vendite. A sinistra c'è il totalizzatore della singola vendita mentre al centro ho la lista di tutte le vendite della giornata.

In basso a destra i totali sono relativi alle vendite della giornata.

Nella colonna a sinistra il totale è azzerabile cliccando sul cestino. Inserendo un valore nella casella sotto a "Resto da" il programma calcola in automatico il resto.

# ISPEZIONE

Data	Tipo	Quantita	Prezzo_A	Prezzo_V	Barcode18
19/12/2006	S	-1	0	5,9	977112887600660242
19/12/2006	C	2	0	5,9	977112887600660242

Oltre alla gestione di Carichi, Resi e Vendite, il programma può presentare un riassunto di tutti i movimenti registrati per una singola rivista.

Passando il codice a barre di una rivista o di un oggetto vengono presentati sotto tutti i movimenti relativi a quel codice. Nella colonna Tipo distinguiamo C S ed R per Carico, Scarico e Resi.

## GESTIONE TESTATE

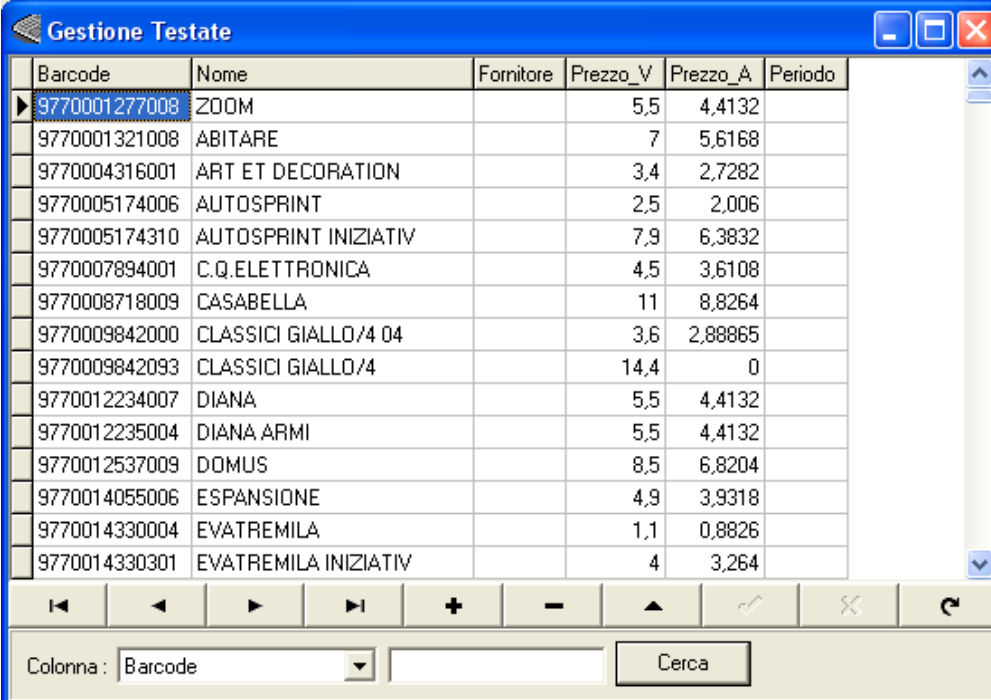

Barcode	Nome	Fornitore	Prezzo_V	Prezzo_A	Periodo
9770001277008	ZOOM		5,5	4,4132	
9770001321008	ABITARE		7	5,6168	
9770004316001	ART ET DECORATION		3,4	2,7282	
9770005174006	AUTOSPRINT		2,5	2,006	
9770005174310	AUTOSPRINT INIZIATIV		7,9	6,3832	
9770007894001	C.Q.ELETTRONICA		4,5	3,6108	
9770008718009	CASABELLA		11	8,8264	
9770009842000	CLASSICI GIALLO/4 04		3,6	2,88865	
9770009842093	CLASSICI GIALLO/4		14,4	0	
9770012234007	DIANA		5,5	4,4132	
9770012235004	DIANA ARMI		5,5	4,4132	
9770012537009	DOMUS		8,5	6,8204	
9770014055006	ESPANSIONE		4,9	3,9318	
9770014330004	EVATREMILA		1,1	0,8826	
9770014330301	EVATREMILA INIZIATIV		4	3,264	

Con il primo dei pulsanti operativi in alto a sinistra potete accedere al database delle testate.

Cliccando sulla riga di intestazione della colonna potete riordinare le righe. Se invece vi serve cercare un titolo potete utilizzare la maschera in basso.

Riordinare e scorrere questo archivio per fornitore, prezzo o periodo vi permetterà di vedere rapidamente e di correggere eventuali errori di caricamento.

## GESTIONE GIACENZE

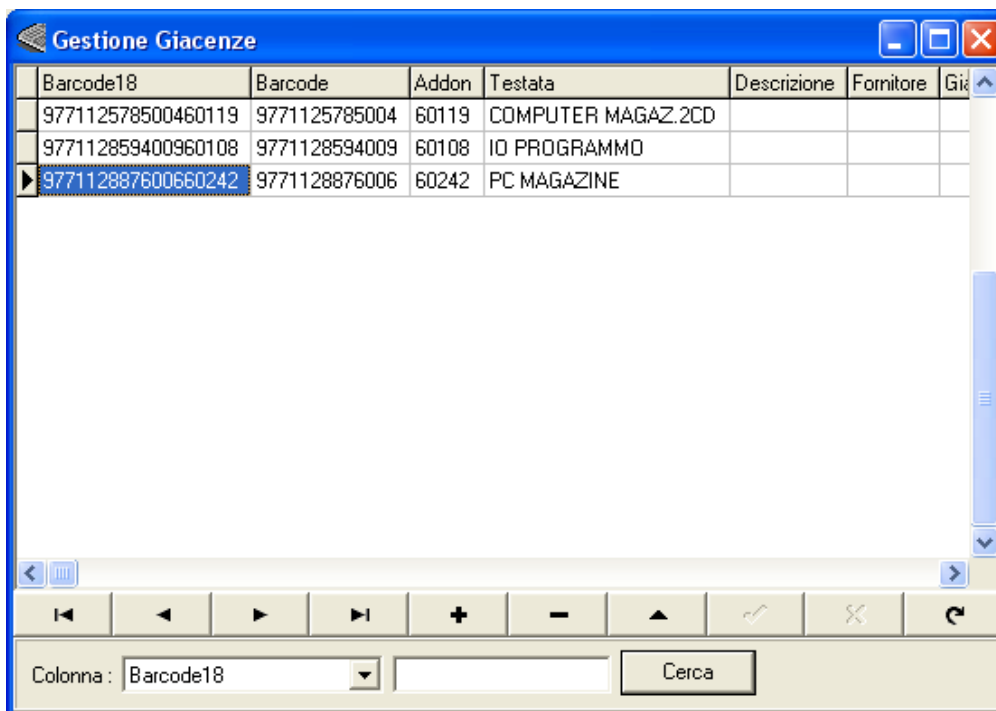

Barcode18	Barcode	Addon	Testata	Descrizione	Fornitore	Giac
977112578500460119	9771125785004	60119	COMPUTER MAGAZ. 2CD			
977112859400960108	9771128594009	60108	ID PROGRAMMO			
977112887600660242	9771128876006	60242	PC MAGAZINE			

Colonna: Barcode18

Con il secondo dei pulsanti operativi in alto a sinistra potete accedere al database del materiale effettivamente presente nell'edicola.

Cliccando sulla riga di intestazione della colonna potete riordinare le righe. Se invece vi serve cercare un titolo potete utilizzare la maschera in basso.

Riordinare e scorrere questo archivio per fornitore, prezzo o periodo vi permetterà di vedere rapidamente e di correggere eventuali errori di caricamento.

# STAMPE

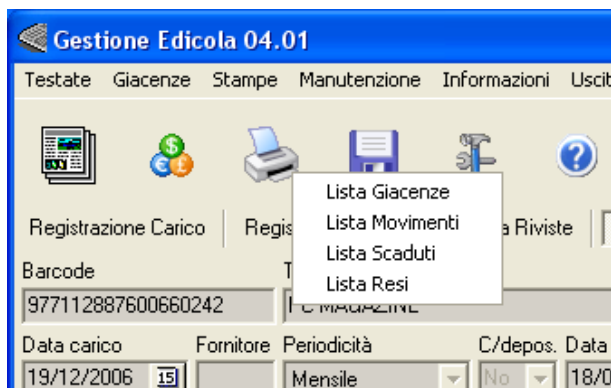

Il terzo pulsante operativo ci presenta la scelta tra quattro possibili stampe.

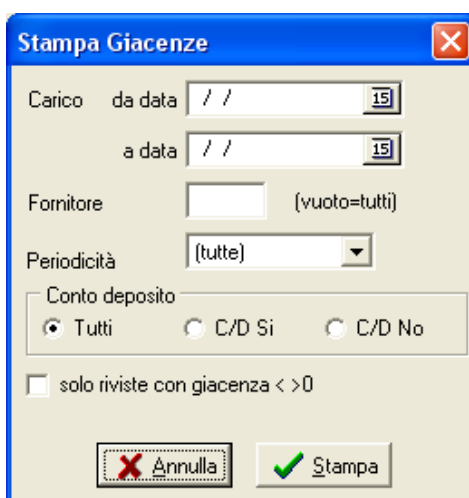

Possiamo ottenere un inventario del materiale presente nel punto vendita con la prima opzione

Questa è la maschera di selezione che viene presentata se si seleziona la seconda stampa.

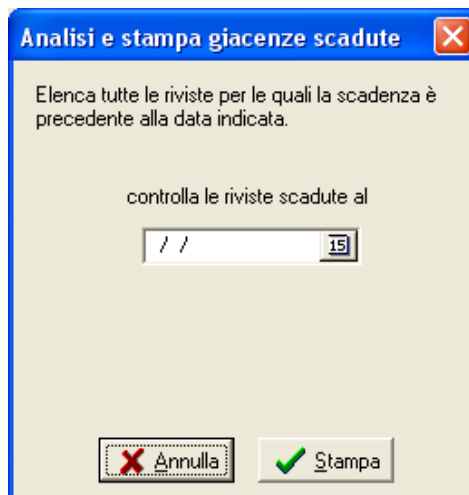

Selezionando la terza stampa la maschera di selezione è molto più compatta, in quanto chiede solo la data che deve fare da punto di controllo: stampa tutto ciò che alla data indicata è scaduto e ha giacenza diversa da 0.

## **BACKUP**

Il quarto pulsante operativo fa una copia dell'archivio e lo memorizza sul disco rigido.

Vi consigliamo di prendere periodicamente questo archivio e copiarlo su altri supporti magnetici o ottici. Per esempio un floppy disk, un cdrom, una memoria USB o un altro computer se si dispone di una rete.

## MANUTENZIONE

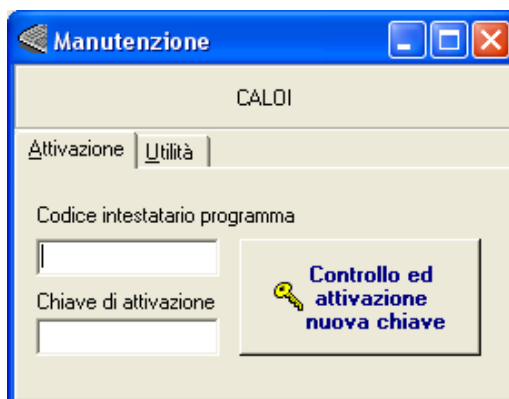

In questo video potete inserire il codice intestatario e la chiave di attivazione del programma.

Nella linguetta Utilità troverete la possibilità di pulire l'archivio rimuovendo gli articoli già scaduti da tempo e con giacenza a 0 e tutti i movimenti di carico/scarico/ vendita quando non servono più.

## PROGRAMMA AGGIORNAMENTO

Se possedete già una copia regolare di Edicola versione 3.\* e volete passare alla 4.01 non ci sono problemi ed il passaggio è gratuito.

I vostri codici di attivazione migreranno alla nuova versione assieme a tutti i dati già caricati.

Ad occuparsi di questo è il programma AGGIORNAMENTO

In alto a destra avete dei pulsanti con i quali potete ispezionare i vostri attuali archivi.

Più in basso ci sono i pulsanti per vedere il contenuto degli archivi della versione 4 (inizialmente vuoti tranne l'elenco riviste che contiene più di 5000 titoli)

L'ultimo pulsante lancia la procedura di trasferimento dati. Sarà necessario un po' di tempo, ed il contatore in basso vi terrà informati del progresso, ma alla fine troverete gli archivi versione 4 popolati: chiudete il programma di aggiornamento ad avviate il programma edicola per ritrovare i vostri dati nel nuovo programma.

---

## Aggiornamenti:

### Nella versione 04.03 :

- sono stati corretti alcuni piccoli bug
- Modificate alcune stampe
- Reso più semplice azzerare il totalizzatore di vendita:  
Per azzerare, oltre che cliccare il pulsante con il cestino, è possibile scrivere sulla tastiera 0 e premere invio oppure il tasto di tabulazione. Inoltre in manutenzione è possibile definire un codice che si intende utilizzare per l'azzeramento. (il codice di un vecchio libro o di un prodotto non in vendita in edicola andranno benissimo)

**Nella versione 04.04 :**

- In Gestione Testate e Gestione Giacenze è maggiormente evidenziata la riga selezionata.
- Nello schermo di vendita il tasto F12 preme il tasto del cestino per azzerare il totale parziale così che se si sta operando con la tastiera non è più necessario passare ad impugnare il mouse.
- In manutenzione è ora possibile selezionare se si desidera che il programma mantenga in memoria l'ultimo barcode letto quando si passa da una modalità di lavoro ad un'altra. La scelta alternativa è che nel cambio di modalità di lavoro il codice venga azzerato.
- Nelle finestre di visualizzazione delle testate e delle giacenze è possibile cambiare la dimensione delle colonne allargandole o stringendole e le scelte fatte vengono salvate in configurazione.

**NOTA PER WINDOWS VISTA :** Da questa versione, per facilitare l'installazione e l'utilizzo del programma in modalità utente con privilegi di accesso limitati (Windows Vista), è stata modificata la procedura di installazione.

Durante l'installazione, quando il programma chiede in quale directory installare il programma (default presenta C:\programmi\edicola), se stato installando su Vista, sostituire questa directory con C:\Documents and settings\NOMEUTENTE\Documenti\edicola

**Nella versione 04.05 :**

- Stampa movimenti con divisi il conto deposito dal non conto deposito e divisi per periodicità.
- Possibilità di scegliere se in apertura, come prima operazione, il programma deve presentare l'anteprima di stampa degli scaduti alla data attuale.